



- AV Antwerpen - Limburg : Tél.: 03 221 86 11
- AV Brabant : Tél.: 02 674 57 11
- AV Oost & West Vlaanderen : Tél.: 09 244 77 11
- AV Wallonie : Tél.: 081 432 611

Code PC Rési.

Personnes responsables de l'exécution du travail:  
 Nom, Prénom: S.P.R.L. Bel Saarako  
 N° de TVA: \_\_\_\_\_  
 ou n° de la carte d'identité: \_\_\_\_\_  
 Distributeur: Sibelga  
 Compteur: n°: \_\_\_\_\_ Index: \_\_\_\_\_

RAPPORT n°: P.O.C. 24 1642  
 Membre n°: \_\_\_\_\_  
 Installation: \_\_\_\_\_  
 Adresse: \_\_\_\_\_  
 Date de v: \_\_\_\_\_  
 Propriétaire ou Mandataire: Tél.: \_\_\_\_\_  
 Nom, Prénom: \_\_\_\_\_  
 Adresse: \_\_\_\_\_  
 Demandeur: \_\_\_\_\_

Type de comptage:  jour -  bihoraire -  nuit - Maison

Type de visite:  270  271  276 RGIE Nature de l'installation:  Nouvelle  Extension  Modifi.  Existante  Temporaire  
 Contrôle sur base des prescriptions du:  RGIE art.  86  87  88  95  RGPT

Installation conçue pour la tension de: 2x230 V, AC, Protection branchement: 2x40 A Type: 2x230/0/30  
 Description du branchement: \_\_\_\_\_ Type câble: \_\_\_\_\_ Section: \_\_\_\_\_ mm<sup>2</sup>  
 Alimentation tableau principal: 8x10 mm<sup>2</sup> Nbre de tableaux: 3 Nombre de circuits terminaux: 13  
 Type de prise de terre: figure Résistance de dispersion: 11 Ohms Isolement général: 10 M Ohms

**PROCES-VERBAL DE CONTROLE D'UNE INSTALLATION ELECTRIQUE A BASSE TENSION**

DESCRIPTION DE L'INSTALLATION: les schémas de position et unifilaires font parties intégrantes du rapport

	?	

INFRACTIONS (voir la signification des numéros au verso):

\_\_\_\_\_

rien

\_\_\_\_\_

Le différentiel général est - a été - plombé

L'installation électrique doit être recontrôlée avant le 03/08/99 ainsi qu'avant la mise en service de modifications ou extensions importantes telles que l'ajout d'un circuit.

Conclusion:

LA NOUVELLE INSTALLATION ELECTRIQUE - EST - ~~NE EST PAS~~ - CONFORME AUX PRESCRIPTIONS REPRISES CI-DESSUS.  
 L'INSTALLATION - ETAIT - ~~PEUT ETRE~~ - ~~NE PEUT PAS ETRE~~ - MISE SOUS TENSION

**PROCES-VERBAL DE CONTROLE DE L'INSTALLATION EXISTANTE (ART. 276 DU RGIE)**

INFRACTIONS sur la partie existante (voir la signification des numéros au verso):

\_\_\_\_\_

\_\_\_\_\_

Les installations doivent faire l'objet d'un nouveau contrôle avant le \_\_\_\_\_

Conformément à l'art. 274 de RGIE, les travaux nécessaires pour faire disparaître les infractions constatées au moment de la visite doivent être exécutés sans retard et toutes mesures adéquates doivent être prises pour qu'en cas de maintien en serv-  
 o

Annexes: 6  
 VISA DU DISTRIBUTEUR:

AIB-VINCOTTE BELGIUM  
 J. GERMIS - 0274  
 Chef de service  
 FANION 172 2821  
 GSM 0478 72 2222

*(Signature)*

STN

Rue des PREV 154  
1090 BXL

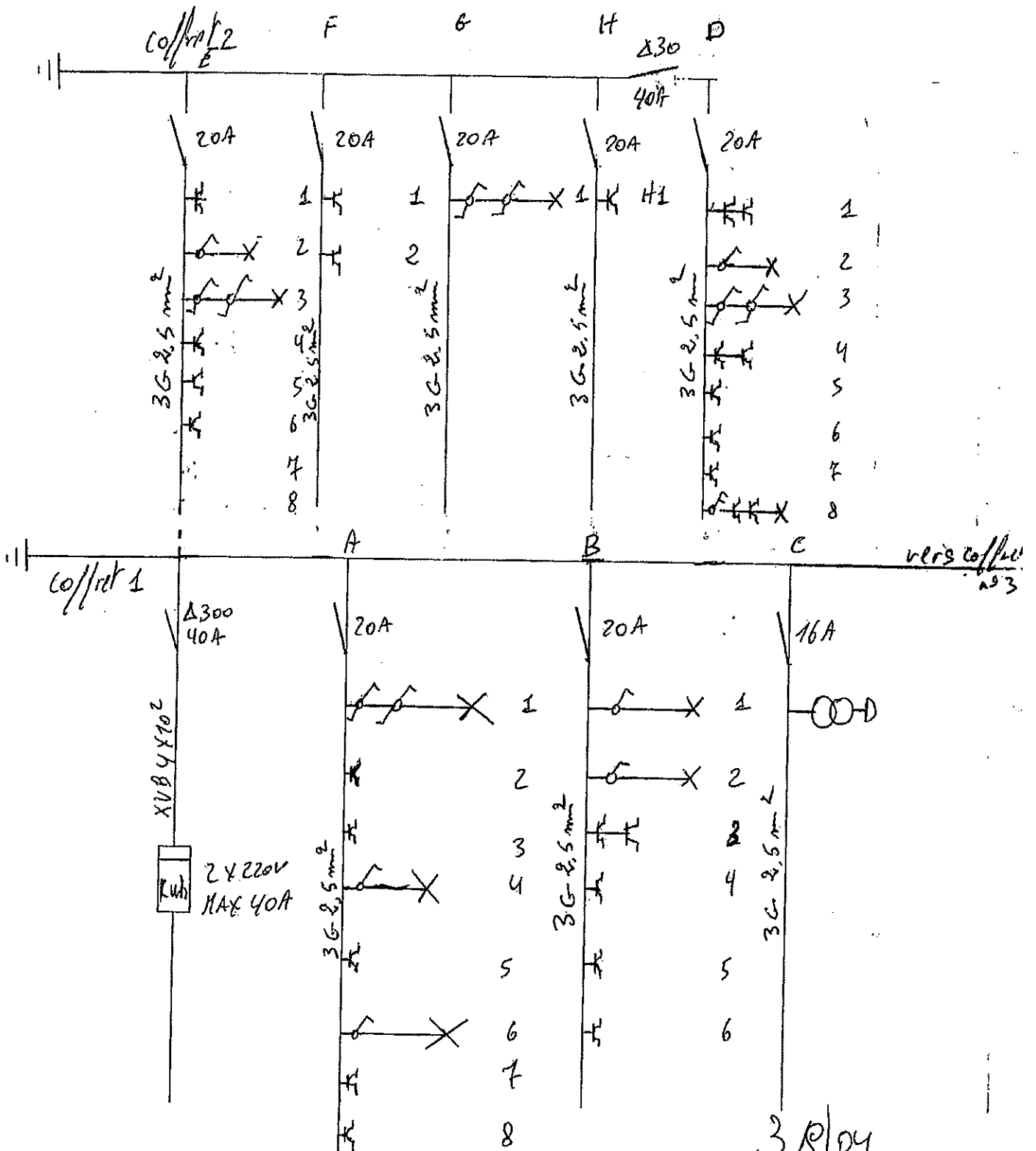

3/9/04

AIB-VAN COTTE BELGIUM  
GRIJMS - 0274  
Antwerp Centre  
X - REF 02583.32.83  
GSA 074 141.06.30

Rev de PRE 159  
1090 B&L.

effort n° 3

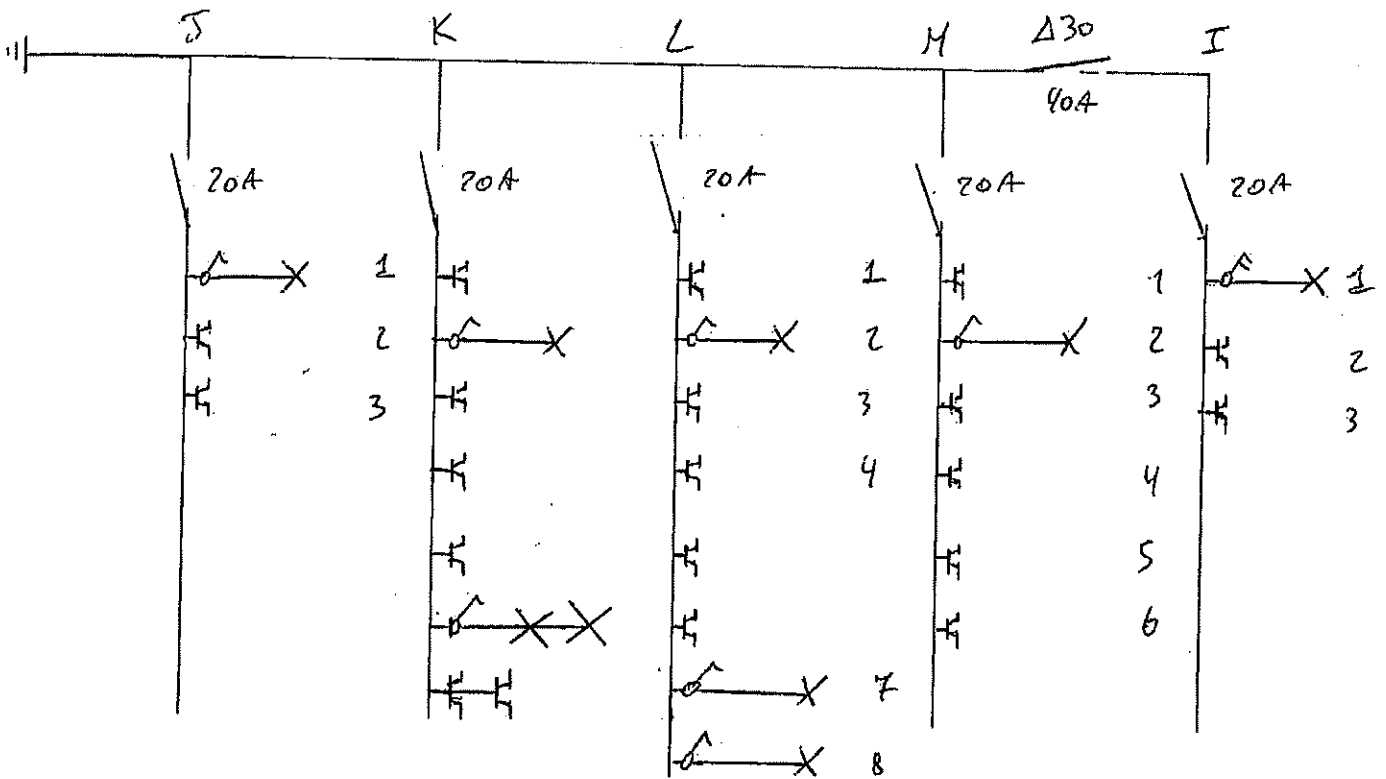

3/9/04  
MEYNOOTE/BELGIUM  
0274  
Div. Centre  
TEL. 02589.32.83  
FAX 0478.721.06.30

Rue du PRÉ 154

1090 BX

sous-sol

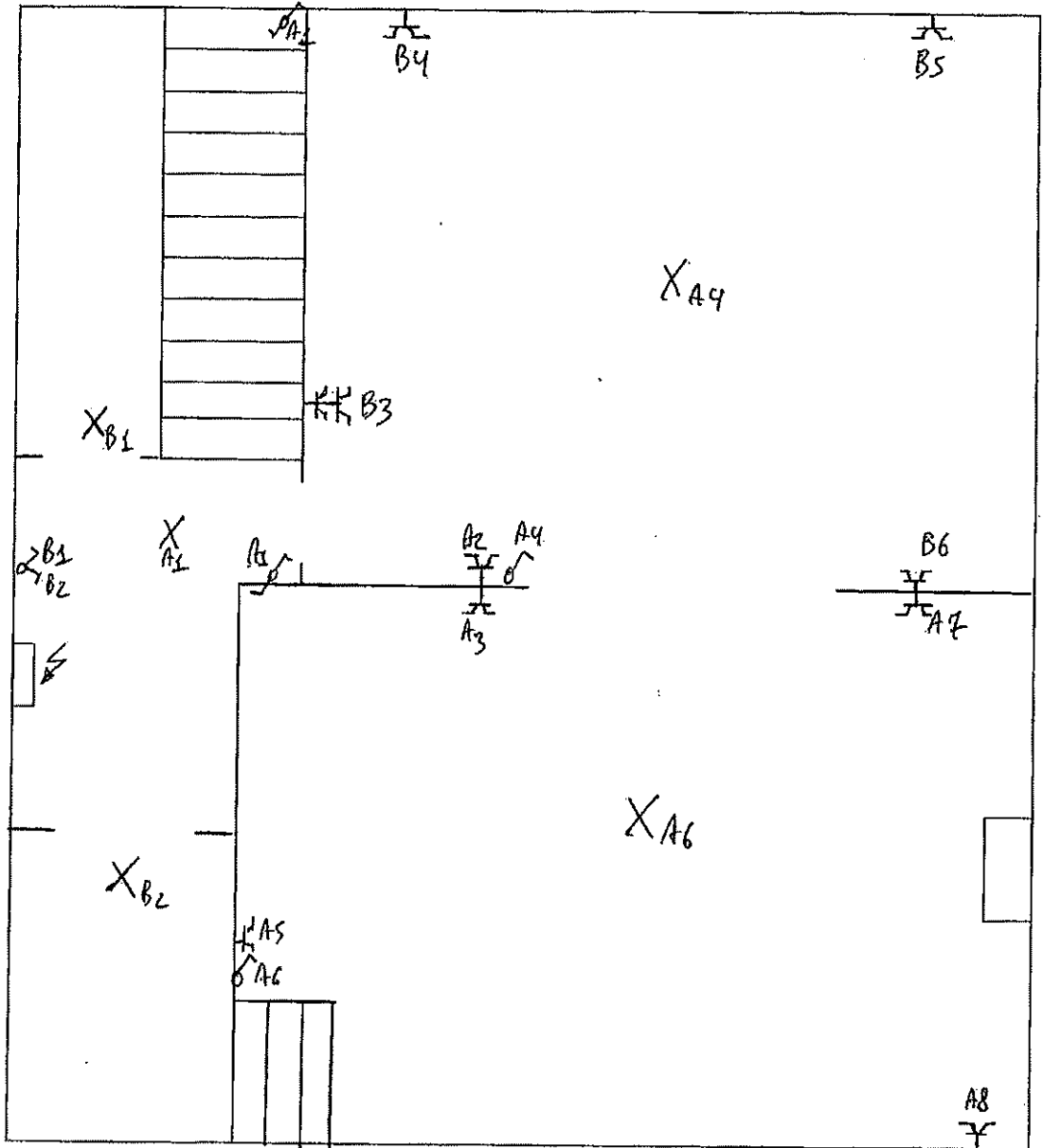

MAISON POTTE BELGIUM  
BERMIS - 0274  
Céramique Div. Centre  
FAX / TEL: 02568.32.83  
02561.0478 / 21.06.30

Ave du PRE 154  
1090 BXL

Rez de chaussé

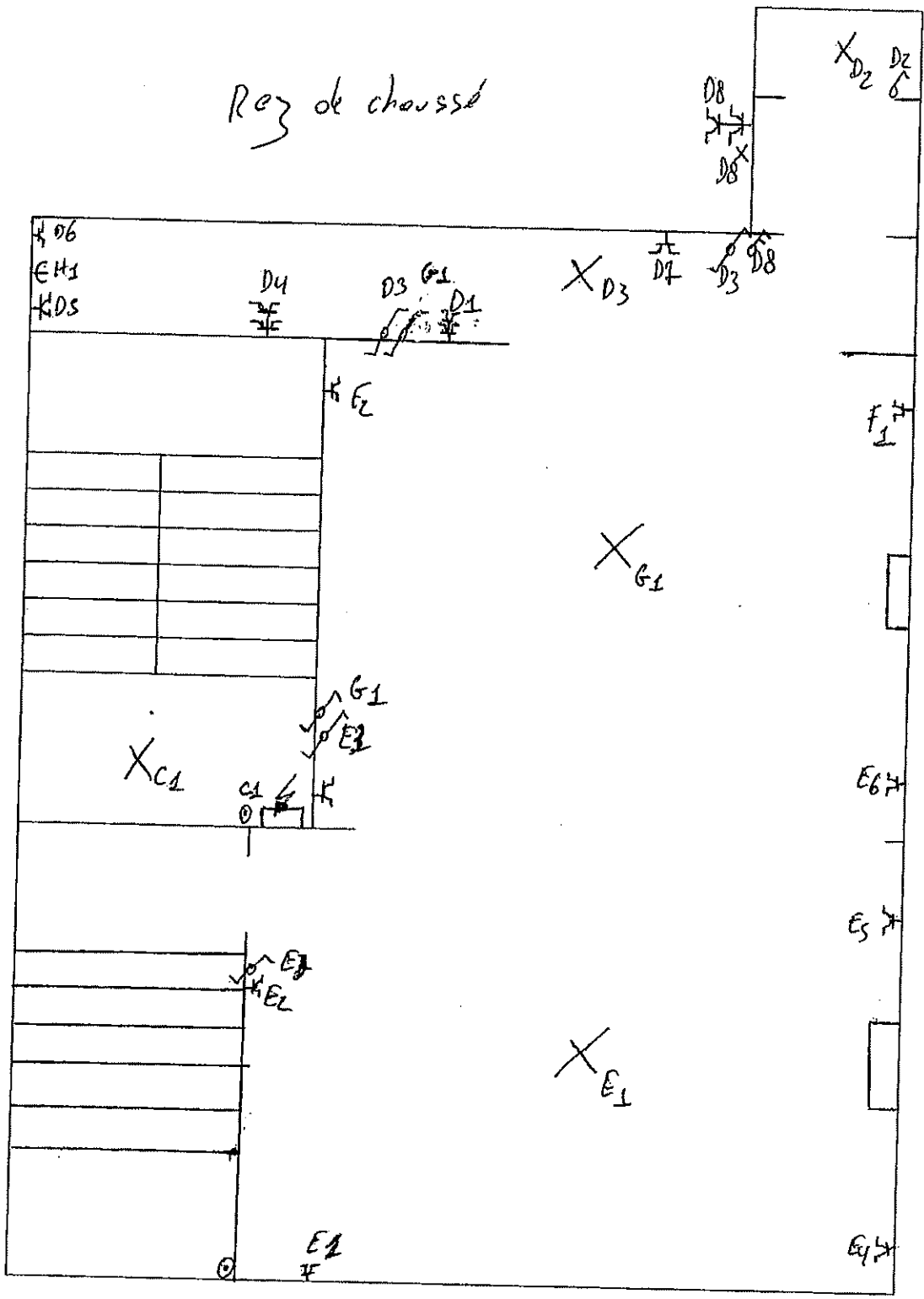

MAIS-VINCO BELGIUM  
J. DE RHYS - 0274  
Centrum City Centre  
FAX + TEL. 05693283  
GSM 0478 7210630

JEM

Plan de PRE V° 154  
1030 BXL.

per étage.

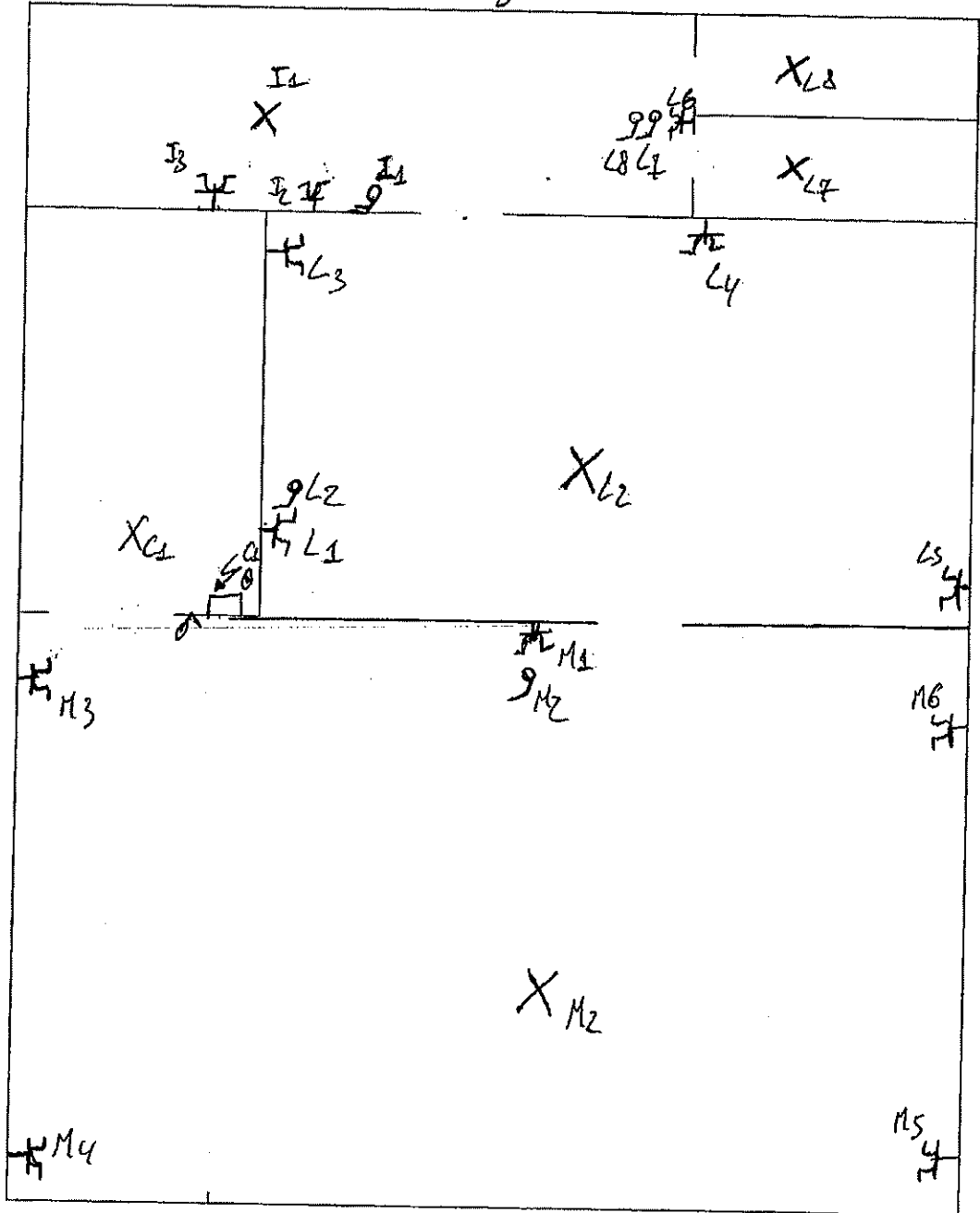

MAIRIE-VINCOTTE BELGIUM  
J. GERMIS - 0274  
Centre Div. Centre  
FAX: 02569.32.83  
010.478/21.06.30

Rue du PRE 154  
1090 BXL.

Mezanine.

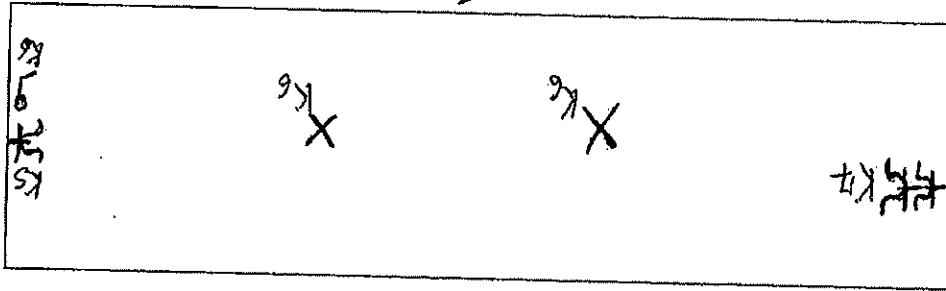

zeme

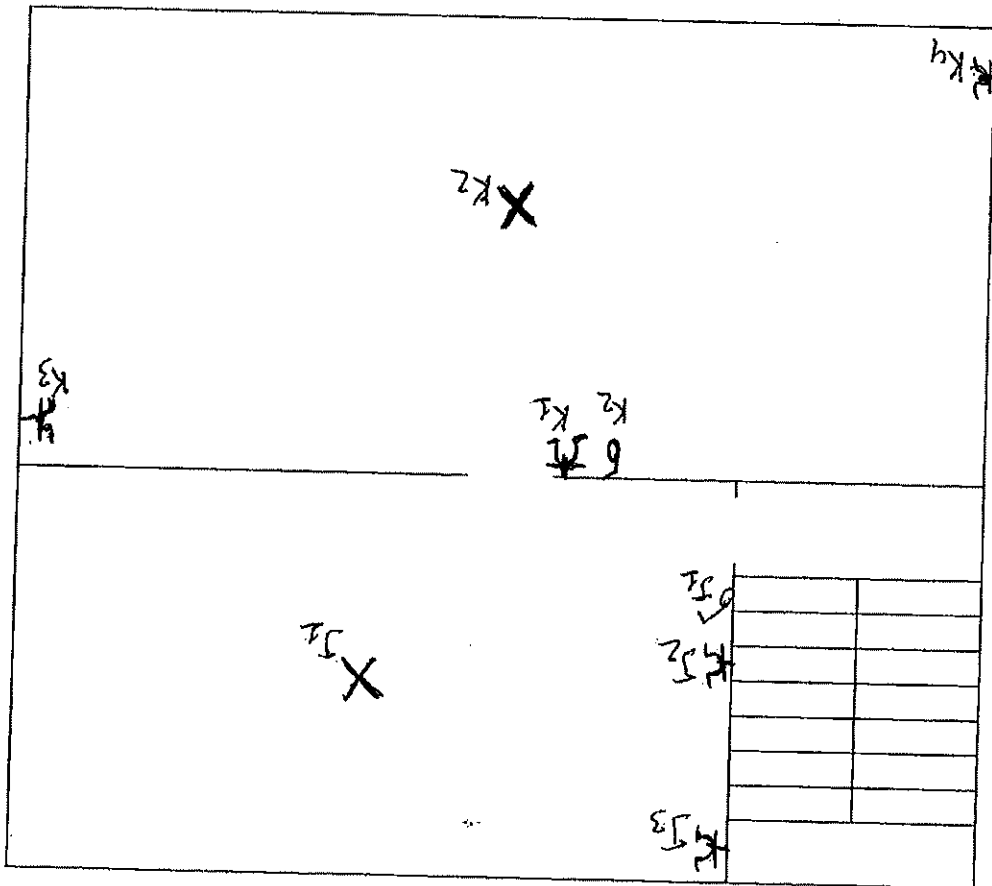

LAIB/VINCOTTE BELGIUM  
GERMIS 0274  
Urban Div. Centre  
TEL 02/569.32.83  
SSN 0478 / 21.06.30